Dekat Di Hati

by RAN

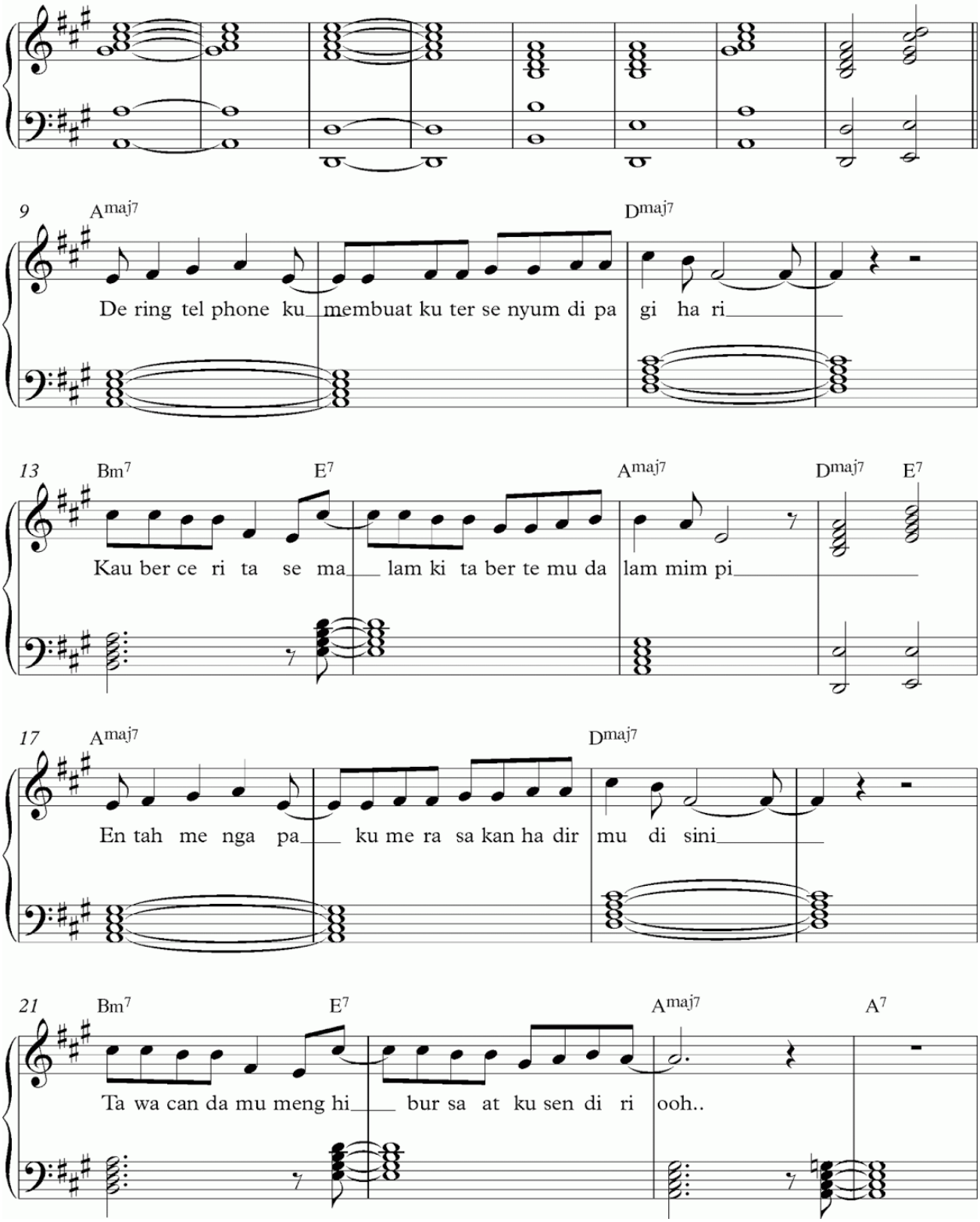

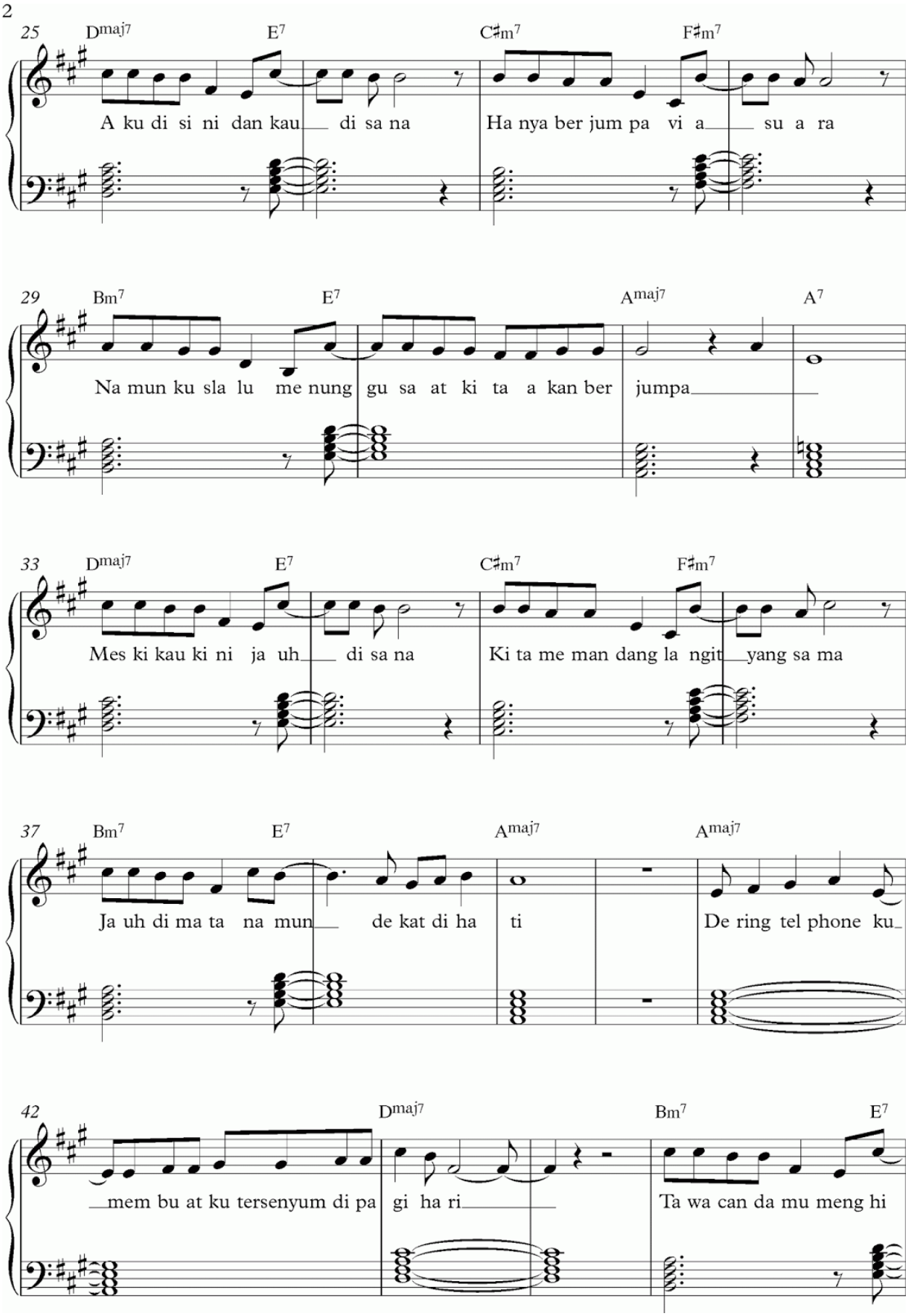
25
Dmaj7 E7 C♯m7 F♯m7
A ku di si ni dan kau di sa na Ha nya ber jum pa vi a su a ra
29
Bm7 E7 Amaj7 A7
Na mun ku sla lu me nung gu sa at ki ta a kan ber jumpa
33
Dmaj7 E7 C♯m7 F♯m7
Mes ki kau ki ni ja uh di sa na Ki ta me man dang la ngit yang sa ma
37
Bm7 E7 Amaj7 Amaj7
Ja uh di ma ta na mun de kat di ha ti De ring tel phone ku
42
Dmaj7 Bm7 E7
mem bu at ku tersenyum di pa gi ha ri Ta wa can da mu meng hi

46 Amaj7 A7 Dmaj7 E7

bur sa at ku sen di ri A ku di si ni dan kau di sa na

51 C♯m7 F♯m7 Bm7 E7

Ha nya ber jum pa vi a su a ra Na mun ku sla lu me nungg gu sa at ki ta a kan ber

55 Amaj7 A7 Dmaj7 E7 C♯m7 F♯m7

jumpa Mes ki kau ki ni ja uh di sa na Ki ta me man dang la ngit

60 Bm7 E7 Amaj7 E F♯7

yang sa ma Ja uh di ma ta na mun de kat di ha ti oo oh..

65 Emaj7 F♯7 D♯m7 G♯m7

A ku di si ni dan kau di sa na Ha nya ber jum pa vi a su a ra

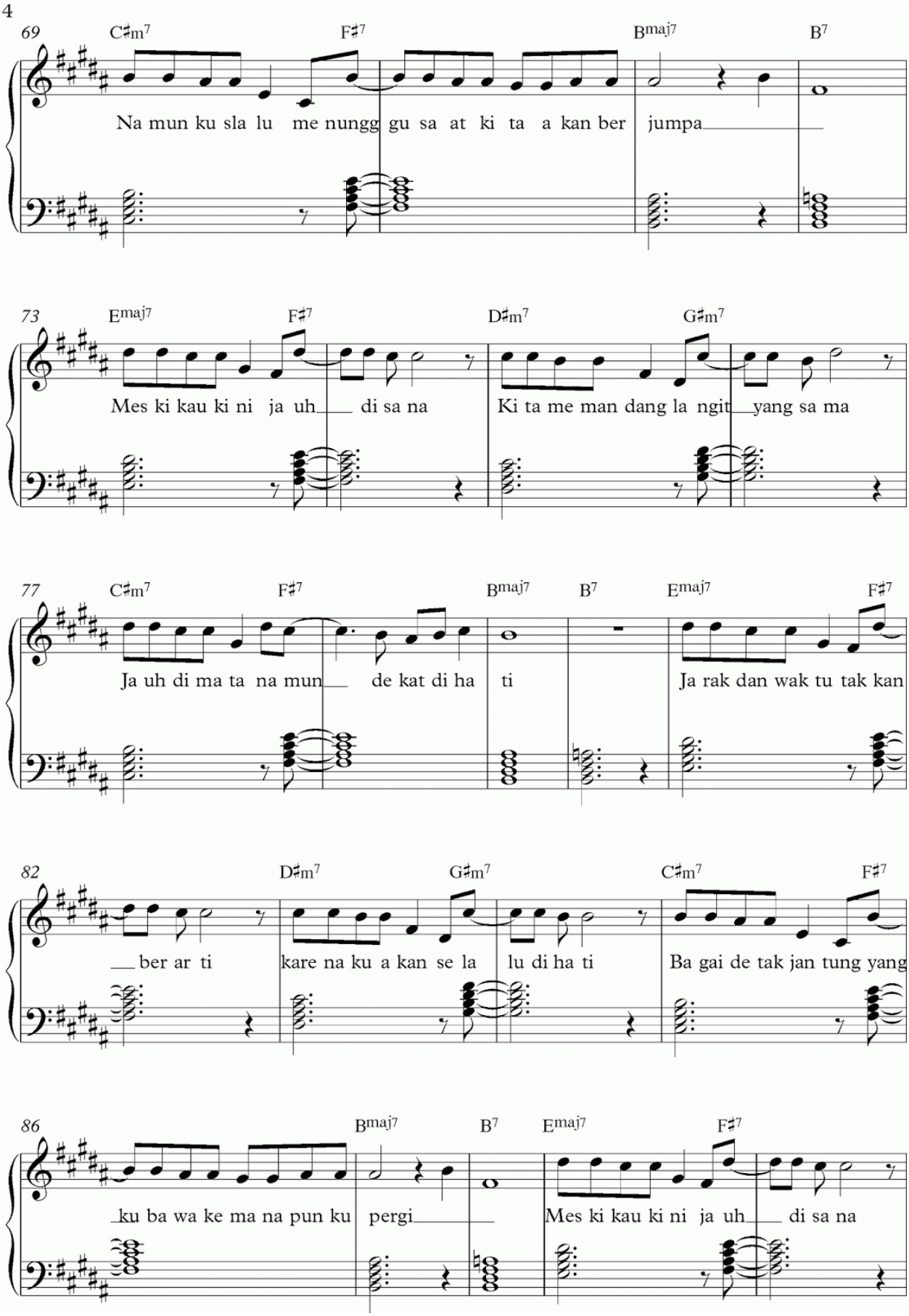
69
C♯m7 F♯7 Bmaj7 B7
Na mun ku sla lu me nungg gu sa at ki ta a kan ber jumpa
73
Emaj7 F♯7 D♯m7 G♯m7
Mes ki kau ki ni ja uh di sa na Ki ta me man dang la ngit yang sa ma
77
C♯m7 F♯7 Bmaj7 B7 Emaj7 F♯7
Ja uh di ma ta na mun de kat di ha ti Ja rak dan wak tu tak kan
82
D♯m7 G♯m7 C♯m7 F♯7
ber ar ti kare na ku a kan se la lu di ha ti Ba gai de tak jan tung yang
86
Bmaj7 B7 Emaj7 F♯7
ku ba wa ke ma na pun ku pergi Mes ki kau ki ni ja uh di sa na

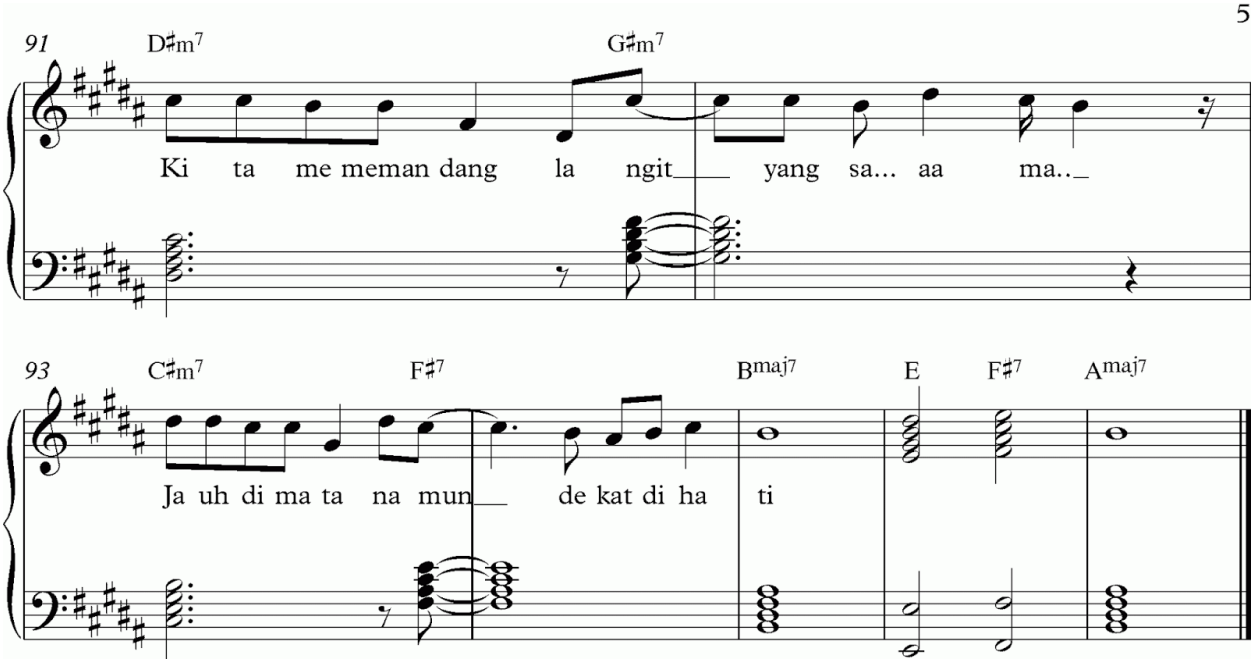
91
D♯m7
G♯m7
Ki ta me meman dang la ngit yang sa... aa ma..
93
C♯m7
F♯7
Bmaj7
E
F♯7
Amaj7
Ja uh di ma ta na mun de kat di ha ti